

## IBMO Voorbouwflenzen

**Is uw leiding te zwaar of te licht, bij IBMO maken wij hem waterdicht !**

Hieronder ziet u een flens afgebeeld. Deze is bedoeld om op wand of fundering te boren, zodat leidingen of kabels waterdicht afgedicht worden.

Men heeft niet altijd grip op de installatie. Het kan gebeuren dat er een gat geboord is waar men met de leiding(en) of kabel(s) maar net doorheen past (er is dan niet genoeg ruimte om daar nog een afdichting te plaatsen).

D.m.v. de IBMO voorbouwflens wordt het gat groter gemaakt, waarna daar weer de juiste afdichting in kan worden geplaatst.



## Afdichtingsysteem voor buis en kabel.

Bedoeld voor afdichtingen in fundering of vloer. Wordt geleverd met pakking en bevestigingsmateriaal. Naderhand een afdichting in te plaatsen. Uitvoering in RVS.  
*Bestelnr. FD / HDA.*

Bedoeld voor afdichtingen in fundering of vloer wanneer de leiding er al **doorloopt**. Wordt geleverd met pakking en bevestigingsmateriaal. Naderhand een afdichting in te plaatsen. Uitvoering in RVS.  
*Bestelnr. FD / G / HDA.*

- A) De flensafdichtingen zijn te verkrijgen in iedere gewenste lengte.
- B) Flenzen kunnen ook onder 45° geleverd worden!
- C) De flensafdichtingen zijn te verkrijgen in de buisdiameters (inwendig) van 60-500mm.



Situatie voor plaatsing voorbouwflens



Situatie na plaatsing voorbouwflens

## IBMO gedeelde Voorbouwflens

### Installatiemethode



Draai de schroeven los, en haal de flens van elkaar af.

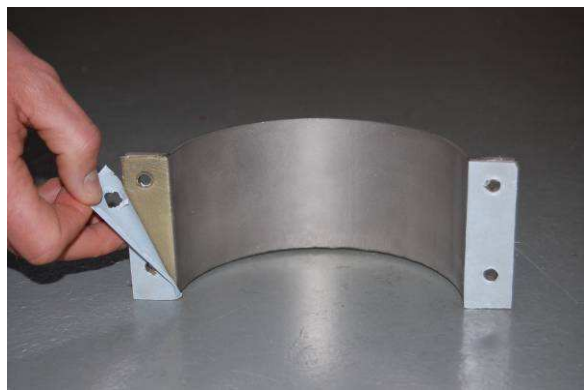

Verwijder de bescherming van de pakking



Zorg dat de pakking met de gedeelde zijde aan de bovenkant van de Flens zit!  
(zie foto)

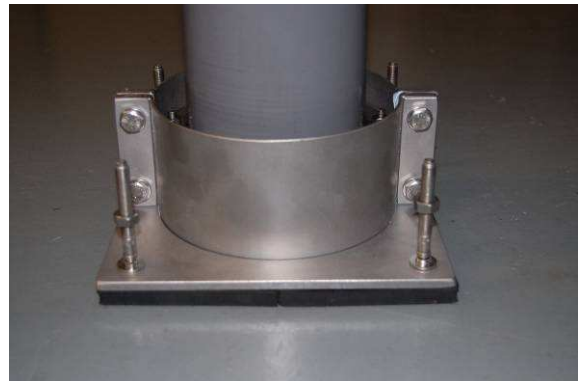

Plaats de afdichting en de flens om de doorvoering, en schroef daarna de flens vast aan de muur.